

# LA-BAS SOUS LES ETOILES

Paroles: Yveline - Musique: Serge BERRY et Christian CROSLAND

Valse Country ♩ = 152

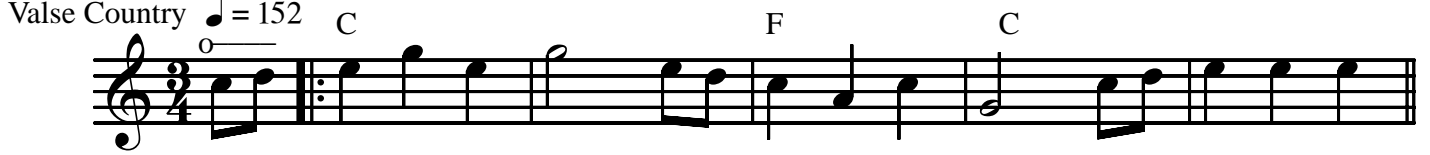

1° Sous un  
2° Ils ont

so - leil de plomb, ils par - tir'nt à che - val. Sur des  
pas - sé du temps à son - der les ri - vièr's. Tous les

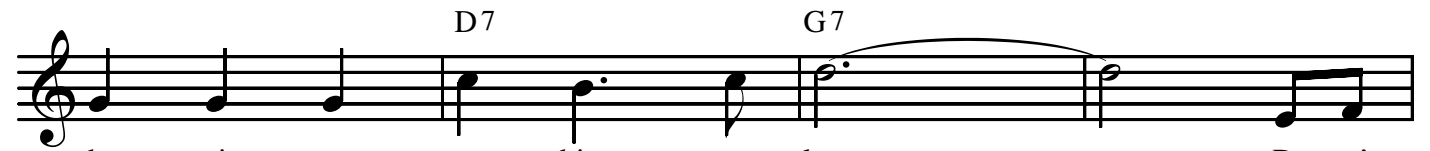

che - mins pour eux bien trop longs. Des rê -  
jours un peu plus vail - lam - ment. Re - tour -

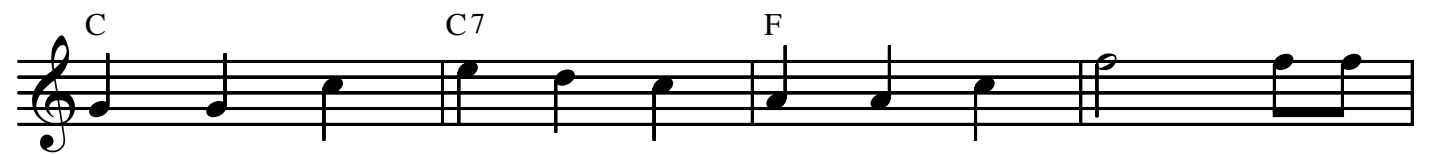

ves pleins les mall's a vec femm's et en - fants. En - tas -  
nant cha - que pierr' jus - qu'au der - nier ef - fort. Ils é -

sés dans les cha - riots grin - çants. Là - bas  
taient les pre - miers cher - cheurs d'or.

sous les é - toil's la vie se - ra plus bell' pour ces

co - lons des terr's an - ces trall's. Qui chant'nt

© Propriété des Auteurs

Editions Musicales Serge BERRY 78 boulevard Maréchal joffre  
18000 BOURGES Tél.Fax/Répondeur 02 48 50 52 27 [www.serge-berry.fr](http://www.serge-berry.fr) - E.mail: [serge.berry@free.fr](mailto:serge.berry@free.fr)

Editions Musicales Christian CROSLAND 16110 YVRAC ET MALLEYRAND  
Tél. 05 45 62 24 84 [www.christian-crosland.com](http://www.christian-crosland.com) - E.mail: [crosland.christian@neuf.fr](mailto:crosland.christian@neuf.fr)

tous droits réservés  
pour tous pays

l'El Do - ra - do au tour d'un feu de camp sur l'air  
dis - so - nant d'un vieux ban - jo. 2° Ils ont  
jo.

*D Instrumental*

**1° couplet**

Sous un soleil de plomb,  
Ils partir'nt à cheval.  
Sur des chemins pour eux bien trop longs  
Des rêves pleins les mall's.  
Avec femm's et enfants  
Entassés dans les chariots grinçants.

**2° couplet**

Ils ont passé du temps  
A sonder les rivièr's.  
Tous les jours un peu plus vaillamment  
Retournant chaque pierr'.  
Jusqu'au dernier effort  
Ils étaient les premiers chercheurs d'or.

**Refrain**

Là-bas sous les étoil's,  
La vie sera plus bell'.  
Pour ces colons des terr's ancestral's  
Qui chant'nt l'El Dorado.  
Autour d'un feu de camp  
Sur l'air dissonant d'un vieux banjo.